

見積作成業務を効率化し受注率を向上します。

プレカットCAD・意匠CADとのデータ連携で業務を効率化

意匠CADとのCEDXMデータ連携

ビルダーが意匠CADで作成した間取り図データをALTAに取り込み、そのまま編集作業が行えますので、見積作成業務の効率化が図れます。

プレカットCADとのCEDXM双方向データ連携

見積依頼案件をALTAですばやく処理し、受注が確定した案件のみをプレカットCADで行うことによって、業務処理の効率化が図れます。



簡単操作で間取り入力

プレカットCADや意匠CADより極めて簡単CADのように難しい知識を必要とせず、誰もが簡単に短時間で間取り入力を行えます。間取りの入力と同時に3Dでも確認ができます。

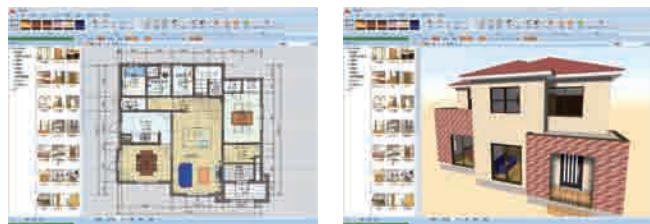

自動木拾いシステム

宮川工機と共同で開発
プレカット加工機のトップシェアである宮川工機と共同開発した「自動木拾いシステム」を搭載し、精度の高い自動木拾いを実現。

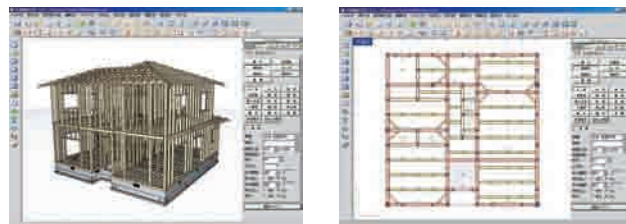

誤差率2～5%以内に低減

拾いの根拠を詳細に設定可能
ビルダー毎の樹材種・等級・寸面・設定・スパン等といった拾いの根拠(テンプレート)を自由に設定できプレカットCADとの誤差率を低減します。

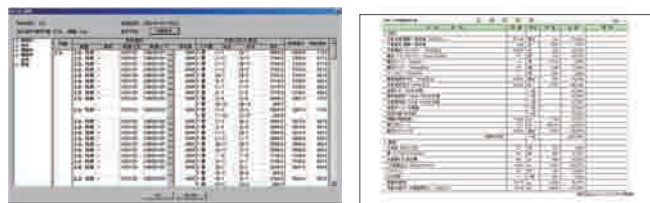

建材拾い・プレゼンボード作成も容易

建材メーカー70社の電子カタログを内蔵
画像や単価情報が記載された建材メーカー70社分の電子カタログを内蔵しており建材の拾いやプレゼンボードの作成も簡単に行えます。



ホームページも併せてご覧ください
<http://www.cstnet.co.jp/>

株式会社 コンピュータシステム研究所

本社営業本部 〒981-0901 宮城県仙台市青葉区北根黒松 14-15 TEL.022-301-3280 FAX.022-301-3281
 東京営業本部 〒160-0008 東京都新宿区三栄町 9-18 TEL.03-3350-4591 FAX.03-3350-4674
 関西事業本部 〒651-0086 兵庫県神戸市中央区磯上通 4-1-31 TEL.078-261-9891 FAX.078-261-9194
 事業所 札幌 盛岡 仙台 北関東 東京 信越 北陸 長野 静岡 名古屋 関西 京都 広島
 四国 福岡 熊本 鹿児島 沖縄

お問い合わせ